



Conférence/démonstration Par Koji Hiramatsu Vendredi, 21 septembre 2018, de 19 h 30 à 22 h.

Centre de loisir Notre-Dame-des-Victoires,
5900 avenue Pierre-De Coubertin, Montréal.

(Coin Bossuet, stationnement à l'arrière, près du métro Cadillac).

KOJI HIRAMATSU

Pour souligner le 40e anniversaire de la Société, nous avons décidé d'inviter un expert du Japon, en la personne de M. Koji Hiramatsu. Nous sommes fiers de vous faire profiter de l'expérience de ce maître japonais reconnu tant internationalement qu'au Japon. Lors de sa première visite à Montréal, du 21 au 23 septembre, il nous présentera une conférence et dirigera trois ateliers – une le vendredi pour les plus avancés (N3+) et deux, samedi et dimanche, pour les N2/N3. Ne manquez pas l'occasion de peaufiner un bonsaï de votre collection avec une sommité dans son domaine. C'est une opportunité qui ne se présente pas souvent et que vous ne voudrez manquer sous aucun prétexte.

Koji Hiramatsu, fils aîné de Kuniaki, est propriétaire - quatrième génération - de la pépinière Hiramatsu Shunshoen bonsai garden à Kokubunji, sur l'île de Shikoku au sud du Japon. Koji s'occupe personnellement d'une grande variété de bonsaïs, des plus grosses pièces, aux shohins, et ce, de différentes espèces. Il a commencé à produire des shohins pour satisfaire sa clientèle qui occupait des appartements plus petits.

Lors de cette conférence, nous donnerons les plantes restantes de l'atelier de kusamonos.



Au fil des ans, Koji Hiramatsu est devenu un spécialiste des shohins. « Les petits bonsaïs sont de plus en plus en vogue au Japon. Ils demandent plus de technique, spécialement pour la ligature », dit-t-il. Il est maintenant instructeur et démonstrateur accrédité de la "All Japan Shohin Bonsai Association" et est membre du conseil d'administration de cette organisation.

Il donne des cours, fait des conférences et tient à poursuivre la tradition familiale. "C'est notre devoir de faire connaître la culture traditionnelle du bonsaï de nos ancêtres, aux générations futures", affirme-t-il.

Certains de ses bonsaïs sont exposés dans les expositions les plus prestigieuses du Japon, y compris celle de Kyoto, depuis 27 ans. Voici quelques-uns de ses shohins.



Mot de la direction

Fin de mandat mouvementée

Comme nous vous l'avions appris récemment, les autorités ont condamné les serres Dupire et tout ce qui se trouve à l'intérieur doit être évacué pour le 1^{er} octobre. Ce fut le branle-bas général pour trouver une solution pour l'entreposage de tous nos ingrédients pour le substrat.

Pendant que notre président entamait des pourparlers avec le directeur du Jardin botanique pour trouver une solution à l'intérieur du Jardin, les membres du CA se mettaient à l'œuvre pour dénicher un local d'entreposage à faible coût, au cas où il n'y aurait pas d'entente. Tout ceci en tenant compte que notre commande de chabasaï – plusieurs palettes – était en route ; nous devions trouver une solution avant son arrivée.

Après plusieurs rencontres et des discussions entrecoupées par les vacances de tout-un-chacun, Jean a obtenu la permission d'entreposer notre matériel dans des conteneurs, sur le terrain du Jardin. Notre président s'est donc démené pour faire l'achat de 2 conteneurs dont la livraison devait être coordonnée avec la disponibilité des employés du Jardin pour les placer convenablement, et ce, malgré encore une fois les vacances, et différentes autres contraintes.

Il ne restait plus qu'à recevoir le chabasaï. Qu'à cela ne tienne, après une journée d'attente, et malgré une entente avec le livreur, on nous largue un conteneur sur sa remorque, au Jardin ; débrouillez-vous pour le vider, et il y aura des frais supplémentaires après quelques jours, pour la remorque. Encore des pourparlers avec le Jardin pour décharger le chabasaï et le mettre dans notre conteneur, sans tarder. Recherche et achat d'un transpalette, construction d'une rampe et coordination avec les employés du Jardin. Ouf !

Enfin, il ne reste plus qu'à transférer ce qui reste dans les serres, dans le deuxième conteneur ; ce qui se fera après l'exposition, encore une fois avec l'aide du Jardin – les sacs de haydite pèsent une tonne.

Comme vous le voyez, la fin du mandat de Jean comme président de la SBPM, n'aura pas été de tout repos. Merci pour toute l'énergie que tu dépenses et le temps que tu investis pour la bonne marche de la Société.

Paul Laurendeau

Calendrier horticole

Septembre

- Mi-septembre : remplacer les engrais organiques par des engrais chimiques, diminuer l'apport en azote et augmenter le potassium. (5-11-26)
- Fertiliser une fois par semaine jusqu'à mi-octobre.
- Rempoter les conifères qui seront en serre froide.
- Rentrer les tropicaux et traiter préventivement contre les insectes.
- Préparer l'hivernage des arbres et nettoyer les serres.
- Saupoudrer de l'os moulu sur les arbres fruitiers et à fleurs.
- Aller faire de la cueillette d'arbres.

Octobre

- Enlever les vieilles aiguilles de deux ou trois ans sur les pins.
- Enlever la mousse pour que les racines respirent pendant l'hiver.
- Faire un traitement insecticide et fongicide sur les arbres en serre froide.
- Sécher et tamiser le substrat pour le rempotage du printemps.
- Vérifier et réparer les protections hivernales.
- Début octobre : protéger les arbres en petits pots, sensibles au gel.
- Mi-octobre : rentrer les arbres sensibles au gel : azalées, érables japonais...
- Fin octobre : rentrer tous les arbres japonais dans la serre froide, arrêter la fertilisation.

SUR LA TOILE

Vidéos de bonsaïs :

<http://www.bonsaifarm.tv/>

<http://www.youtube.com/watch?v=rCSNSK3IMzk> (Reportage chez Kunio Kobayashi)

<http://www.youtube.com/watch?v=km8ZDnPCqDQ> (Démonstration de Walter Pall)

<http://www.youtube.com/watch?v=sr6b5ylDqQ> (Kimura et Marco Invernizzi)

<http://www.youtube.com/watch?v=uJlqiyqRH-k> (Kimura)

BIENVENUE AUX NOUVEAUX MEMBRES

Eckerl Guillaume	Aubry Guzzi Jean-Samuel
Lachapelle Claude	Desjardins Lou
Hatab Ghassan	José Lledo
Terrault Danielle	Marie-Chantal Locas
Lacoste Adrien	Trépanier Diane
Hallée Anne-Marie	Chabot Yvon
Barbier Marie-Annick	Dubé Marie-Ève
Arsenault Nicole	Sherman Matt
St-Pierre Lemay Étienne	Paillé Marie-Claude
Roy Nicolas	Baillargeon Cédric
Hellstrom Ian	Conn-Favillier Christophe
Trecasse Pierrick	Bukkfalvi Lydia
Alfaro Miguel	Ducharme Mario
Monnet Mireille	Yergeau Pierre

BON-CADEAU

Vous voulez offrir un cadeau à un ami ou à un membre de votre famille qui s'intéresse au bonsaï !

Pourquoi ne pas opter pour un bon-cadeau de la SBPM ?

Un bon-cadeau de 25 \$, valide exclusivement au magasin de la Société, est maintenant disponible en ligne. Vous n'avez qu'à commander le nombre de bons équivalant au montant que vous voulez offrir.

Vous pouvez faire parvenir votre cadeau directement à la personne concernée, en indiquant ses coordonnées sur le bon de commande. Ou, si vous préférez lui faire la surprise et lui donner en main propre, il suffira de nous fournir seulement vos coordonnées. Vous pouvez y ajouter un petit mot que nous nous ferons un plaisir de lui remettre avec le bon-cadeau. Simple et pratique !



ATELIERS automne 2018



(Inscription en ligne exclusivement)

ATELIERS : KOJI HIRAMATSU

Dates : Vendredi, 21 septembre 2018

Période d'inscription : 24 août au 14 septembre inclusivement, jusqu'à 8 participants.

Prérequis - être [membre en règle de la SBPM](#)
- voir suivi le cours N3

Dates : Samedi 22 septembre ou dimanche 23 septembre 2018

Période d'inscription : 25 août au 15 septembre inclusivement, jusqu'à 8 participants.

Prérequis - être [membre en règle de la SBPM](#)
- voir suivi le cours N2

Avec : Koji Hiramatsu, expert japonais

Endroit : CLAC de Guybourg, 1905 rue de Cadillac, Montréal

Coût : 125 \$ (Vous apportez votre arbre)

Description :

Profitez de la venue de ce maître japonais pour le 40^e anniversaire de la SBPM, pour raffiner un de vos arbres, pour vous aider à trouver quoi faire avec un spécimen difficile ou pour complètement reformer un bonsaï qui a perdu de sa superbe. M. Koji Hiramatsu, expert de réputation internationale et propriétaire d'une pépinière reconnue au Japon partagera avec vous ses immenses connaissances et vous fera profiter de son expérience. Peu importe vos années d'expérience vous y ferez des apprentissages et pourrez améliorer vos connaissances et vos techniques.

Note : L'atelier se déroule de 9 h à 16 h. Apportez votre repas, votre arbre et vos outils.

ATELIER : PERFECTIONNEMENT N1

Dates : Samedi, 13 octobre 2018

Période d'inscription : 15 septembre au 6 octobre inclusivement, jusqu'à 10 participants.

Prérequis - être [membre en règle de la SBPM](#)
- avoir suivi le cours Niveau I

Avec : Marie-Claude Tessier

Endroit : Jardin botanique de Montréal

Coût : 125 \$ (Vous apportez votre arbre)

Description :

Cet atelier de perfectionnement fait suite au cours Niveau I. Vous pourrez y consolider vos apprentissages et améliorer les techniques de base apprises au cours. Vous enrichirez en même temps votre collection de bonsaïs d'un nouveau spécimen.

Vous devez obligatoirement participer à au moins deux ateliers pour N1- de perfectionnement ou autre - avant de vous inscrire au cours Niveau II.

Note : L'atelier se déroule de 9 h à 16 h. Apportez votre repas et vos outils. Nous fournissons le fil. Prévoir l'achat d'un pot (10,00 \$) et de substrat (5,00 \$) à payer lors du repotage.

ATELIER : DESSIN DE BONSAÏS

Dates : Samedi, 3 novembre 2018

Période d'inscription : 6 au 27 octobre inclusivement, jusqu'à 10 participants.

Prérequis - être [membre en règle de la SBPM](#)

Avec : Robert Poiré

Endroit : CLAC de Guybourg, 1905 rue de Cadillac, Montréal

Coût : 65 \$ (matériel inclus)

Description :

Produire un croquis de son arbre avant de commencer à tailler, peut aider grandement à éviter les erreurs et décider du style le plus propice à l'arbre. Pour certains, cette tâche se fait sans trop de difficulté, pour d'autres elle devient une véritable corvée, voire même une tâche insurmontable. Cette initiation au dessin d'arbres et de bonsaïs, spécifiquement conçue pour les bonsaïstes, vous permettra de produire des croquis de meilleure qualité. Vous y apprendrez la technique de quadrillage pour le respect des proportions ; vous pratiquerez le dessin de silhouettes d'arbres et de textures d'écorces, entre autres.

Note : L'atelier se déroule de 9 h à 16 h. Apportez votre repas. Matériel inclus : tablette à croquis, crayons appropriés, stylos feutre, règle et gomme à effacer



Cours automne



COURS : NIVEAU I (Inscription en ligne exclusivement)

Dates : 25, 29, 30 septembre et 2 octobre 2018 (Voir la note plus bas)

Période d'inscription : 1^{er} au 22 septembre inclusivement, jusqu'à 10 participants.

Avec : Linda Chicoine

Endroit : Pavillon principal du Jardin botanique de Montréal, local 242

Coût : 170,00 \$ (Arbre, pot, substrat et notes de cours sont inclus).

Prérequis : être [membre en règle de la SBPM](#)

Description

Ce cours, réparti sur trois jours, comprend 18 heures d'enseignement théorique et pratique. Vous y apprendrez les bases de l'art du bonsaï et réaliserez votre premier bonsaï. L'emploi d'une espèce tropicale vous permettra de le garder à l'intérieur en hiver.

Note : **Les cours se dérouleront de 9 h à 16 h les 29 et 30 septembre et exceptionnellement, de 19 h à 22 h les 25 septembre et 2 octobre. Apportez votre repas.**

Plan de cours

Jour 1

- Historique
- Définitions
- Anatomie et physiologie de l'arbre
- Esthétique du bonsaï
- Catégories
- Formes de base
- Notions de base
- Taille

Jour 2

- Ensoleillement et acclimatation
- Arrosage
- Fertilisation
- Ligature
- Technique de ligature
- Retrait du fil

Jour 3

- Phytoprotection
- Exposition
- Outils de base
- Substrat
- Rempotage
- Choix du pot.
- Technique de rempotage



Carences



Quand les feuilles de nos bonsaïs jaunissent, il n'est pas toujours évident d'en trouver la cause. Voici un petit document trouvé sur Mistral bonsaï pouvant vous aider à identifier les causes dues aux carences en nutriments.

LE MANQUE DE NUTRIMENT CHEZ LE BONSAÏ

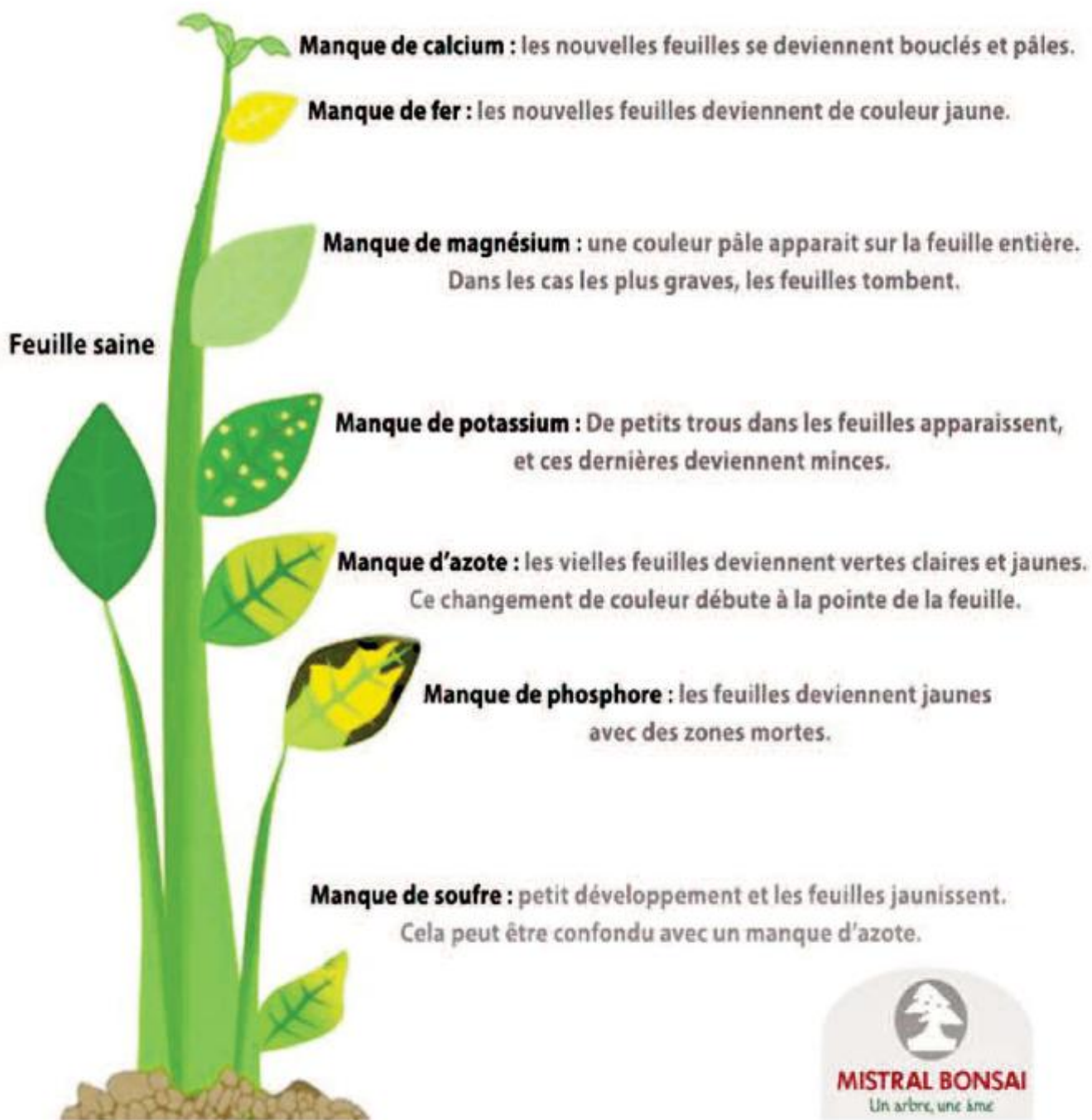

SPINELLI
CONCESSIONNAIRES DE PASSION

14

espace
pour la
vie **jardin botanique**
montréal

09

Propriétaires
Marie-Josée Gétinas
Louis G. Dolloire

De tout pour
découvrir l'art du
bonsai et même plus...

BONSAI
acbonsai.com

819 531-4528

520, 118^e Rue, Shaolinipon-Sud, Q9P 3C9 Québec

13

LES BONSAÏ ENR.
Producteur de:
Bonsai et prébonsai
Conifères nains
Plantes rares
Yves Létourneau
Monique Radermaker
(450) 539-3681
570, 3^e rang, St-Joachim de Shefford, Qué. J0E 2G0

04

pépinière
jasmin

MARKO SAVARD
céramiste

Fabrication de pots de bonsai
et kusamono sur mesure

markosavavard@hotmail.com

11

**PÉPINIÈRES
AUCLAIR
ET FRÈRES**
(1991) INC.

François Girard
524, Chemin Ozias Leduc
Mont-St-Hilaire
(Québec) J3H 4A9
(Face à la Caisse Populaire)

Tél.: (450) 467-3623
Fax: (450) 467-6615
pepaclair@gmail.com
www.pepiniereauclairetfreres.com

09

Directement du producteur

**SOCIÉTÉ DE BONSAÏ
ET DE PENJING
DE MONTRÉAL**

4101 rue Sherbrooke est, Montréal
Québec, Canada H1X 2B2

Tél. : (514) 872-1782
Télécopieur : (514) 252-1153
info@bonsaimontreal.com
bonsaimontreal.com

Scierie Tech

126 Du Moulin C.P. 99 Lac Drolet, Québec
Canada, G0Y 1C0 Tél.: (819) 549-2533

11



Société de bonsaï et de
penjing de Montréal

FORMULAIRE ADHÉSION/RENOUVELLEMENT

Nouveau membre Renouvellement - # de membre : _____

Nom			
Adresse			
Ville			Code postal :
<input type="checkbox"/>	Domicile :	Cellulaire :	

Courriel :

FORMATION	COURS SUIVIS	<input type="checkbox"/> AUCUN	<input type="checkbox"/> N1	<input type="checkbox"/> N2	<input type="checkbox"/> N3
	ATELIERS SUIVIS	<input type="checkbox"/> AUCUN	<input type="checkbox"/> 1	<input type="checkbox"/> 2	<input type="checkbox"/> 3 ET +

En devenant membre, vous permettez à la SBPM de publier des photos sur lesquelles vous pouvez apparaître, sur son site Internet et sa page Facebook.

Signature : _____

Tarification

Adhésion	<input type="checkbox"/> Individuelle : 45,00 \$	<input type="checkbox"/> Familiale : 84,00 \$
Familiale Conjoint(e) et enfants de moins de 18 ans	Conjoint(e) :	
	Courriel (Si différent) :	
	Enfant :	Âge :
	Enfant :	Âge :
	Enfant :	Âge :

Veillez apposer votre photo sur réception de votre carte.

J'aimerais être bénévole.

Adhérez/renouvelez en ligne à www.bonsaimontreal.com

Ou retournez ce formulaire dûment complété,
avec votre paiement par chèque à l'ordre de la SBPM, à l'adresse suivante :

Société de bonsaï et de penjing de Montréal

Secrétariat – Adhésion/renouvellement

4101, rue Sherbrooke Est,
Montréal, Qc H1X 2B2