Les images sont juste pour voir à quoi ressemble le bar.

Le produit proposé est uniquement une barre de 100 cm avec un transformateur de 100 watts et un variateur manuel. La barre comporte les éléments de suspension. Il s'agit d'un spectre complet composé de LED de 3000K, 6500K et 660 nm.

Barres de 100 cm x 9 cm avec une puissance de 100 watts. Le câble sort à une extrémité.

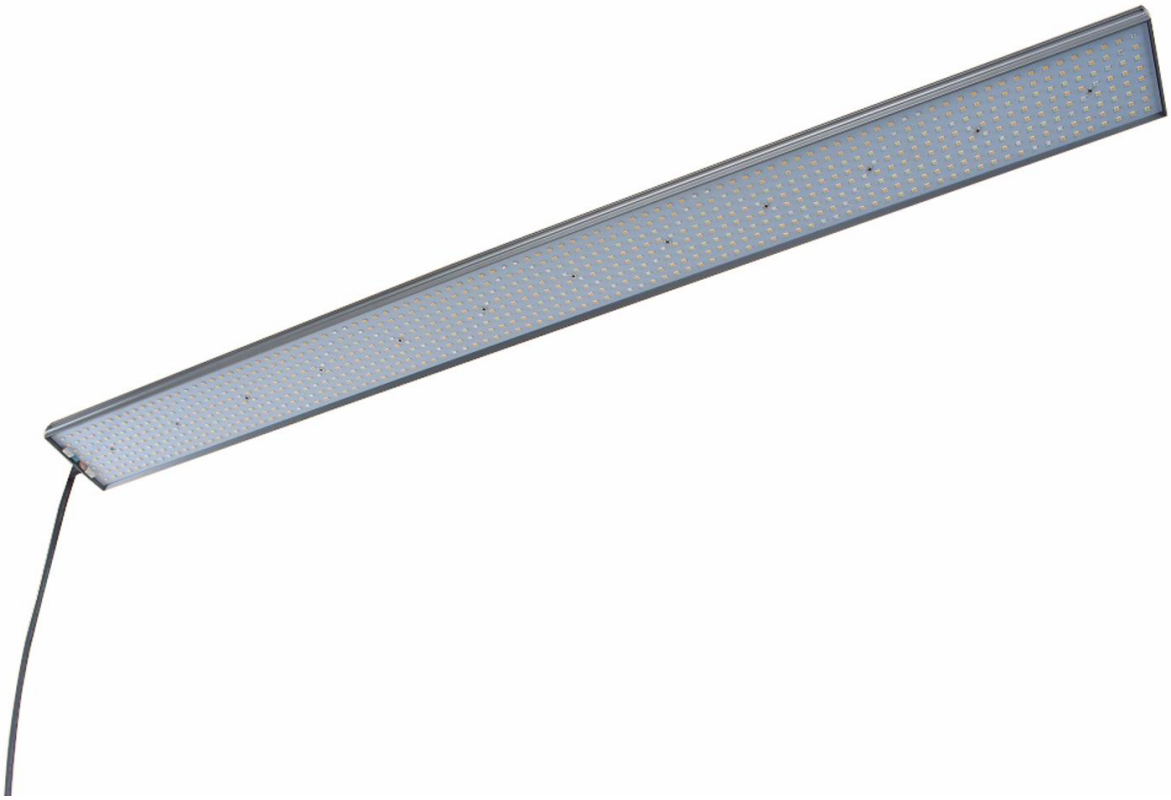

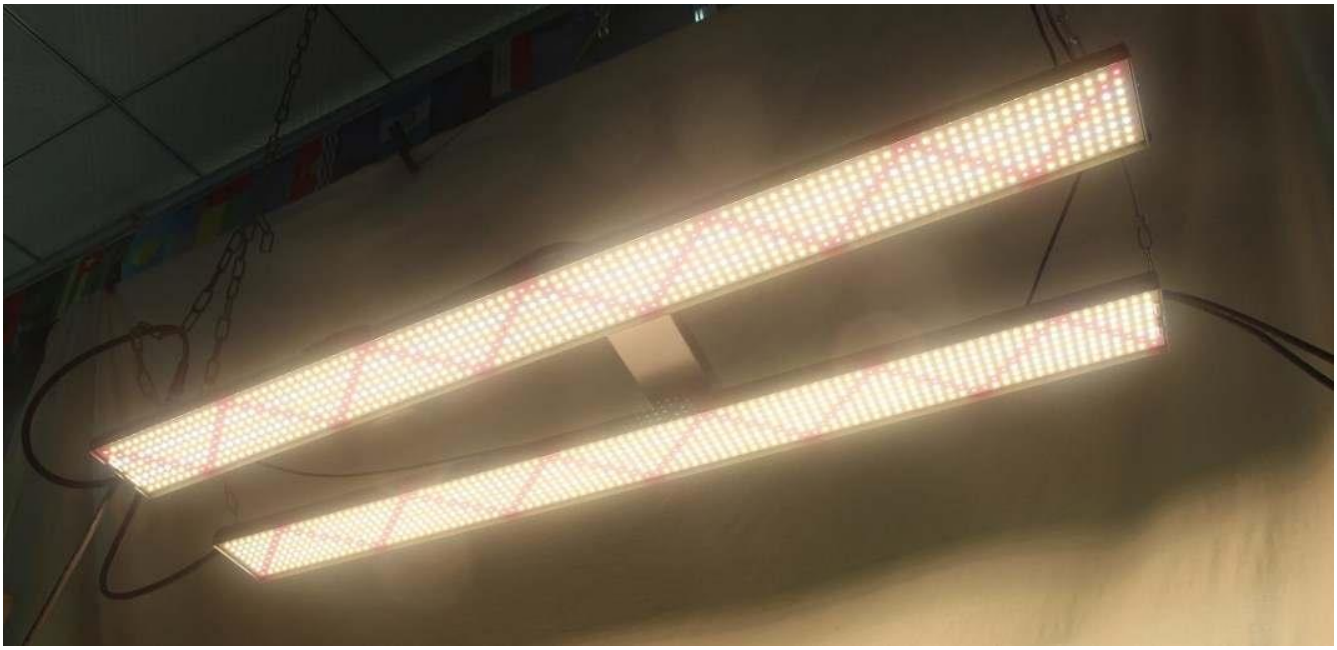

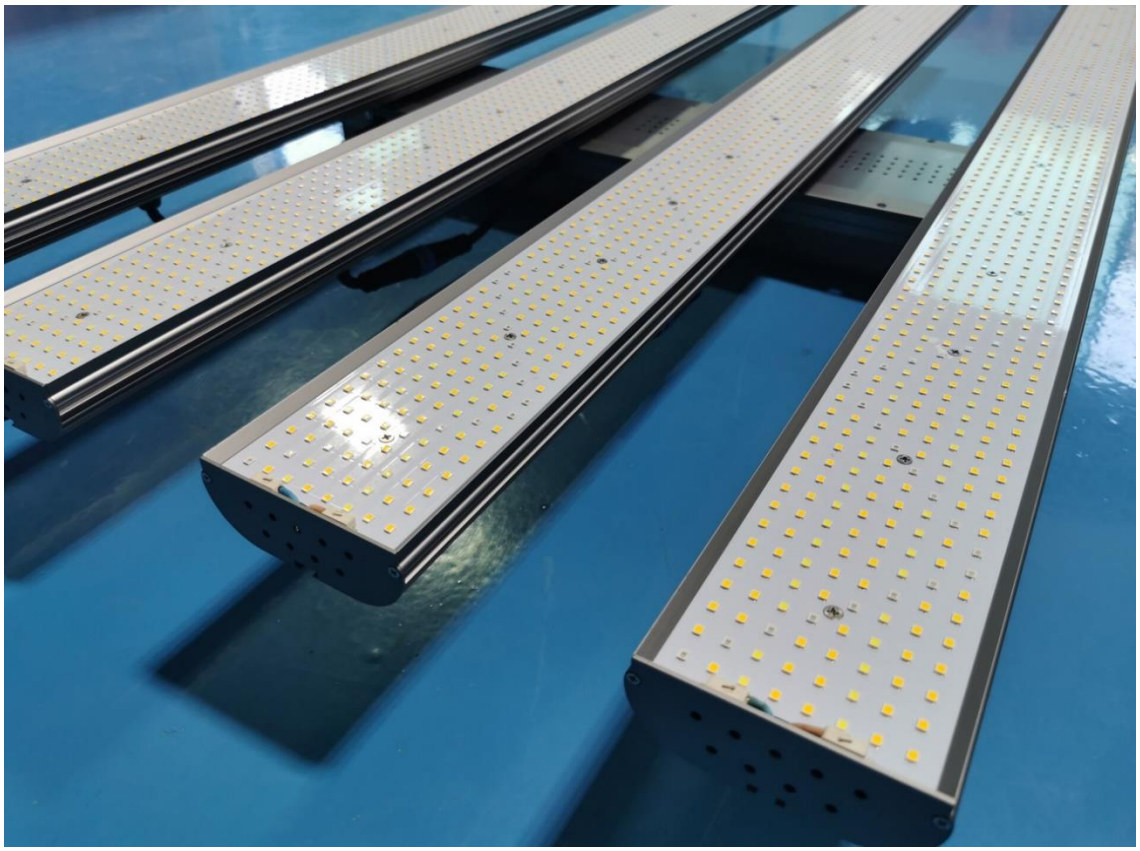

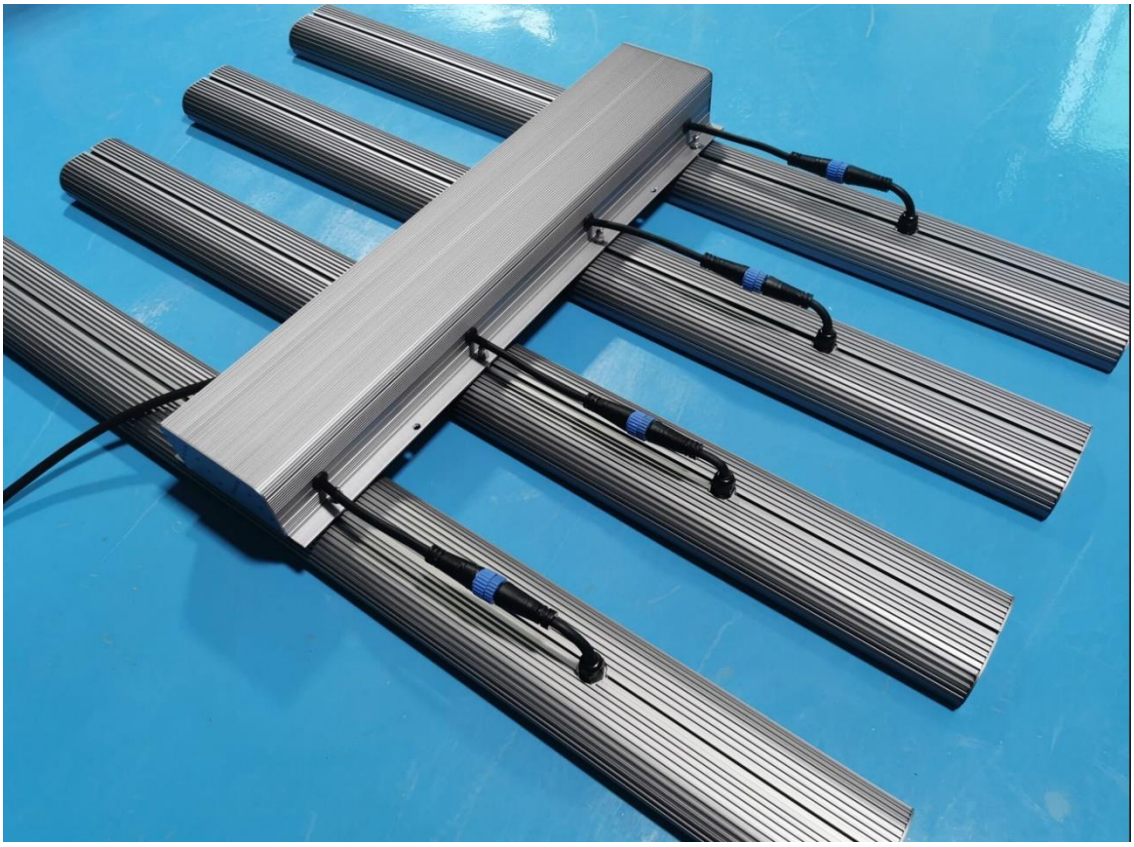

La boîte en plastique où sera installé le gradateur du luminaire.

Le gradateur du luminaire.

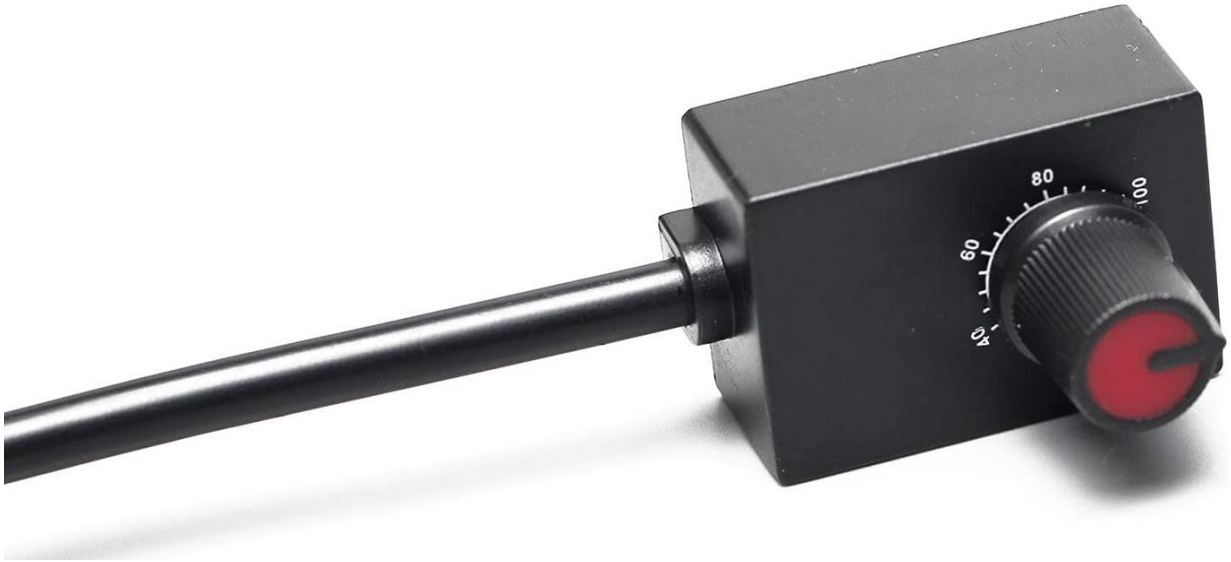

Type d'installation du variateur sur le transformateur.

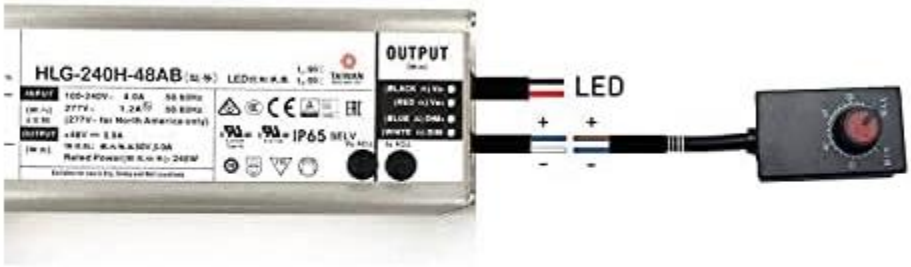

Please note the cable color

Prix pour une barre de 100 cm avec un transformateur Meanwell de 100 Watts et un variateur manuel dans une boîte en plastique, avec des éléments de suspension et un spectre complet.